

# Prestasi Perdagangan Malaysia Julai 2023\*

## Lebih Dagangan Catat Pertumbuhan Positif

Malaysia merekodkan lebih dagangan bagi 39 bulan berturut-turut dengan pertumbuhan positif pada bulan Julai 2023.

### PERDAGANGAN EKSPORT IMPORT LEBIHAN DAGANGAN

RM216.41 bil

↓14.4%\*

RM116.75 bil

↓13.1%

RM99.66 bil

↓15.9%

RM17.09 bil

↑7.9%

70.3%  
daripada jumlah  
eksport

ASEAN

RM34.53 bil, ↓18.8%  
(29.6% syer\*\*)

CHINA

RM16.80 bil, ↑6.1%  
(14.4%)

AS

RM13.59 bil, ↑2.2%  
(11.6%)

EU

RM9.01 bil, ↓5.8%  
(7.7%)

HONG KONG SAR

RM8.09 bil, ↓3.9%  
(6.9%)

#### 5 PASARAN UTAMA



68.3%  
daripada jumlah  
import

ASEAN

RM26.27 bil, ↓14.6%  
(26.4% syer)

CHINA

RM20.33 bil, ↓17.7%  
(20.4%)

EU

RM7.82 bil, ↑4.8%  
(7.8%)

AS

RM7.67 bil, ↓19.3%  
(7.7%)

TAIWAN

RM5.98 bil, ↓39.1%  
(6.0%)

65.4%  
daripada jumlah  
eksport

Barangan E&E

RM50.45 bil, ↑7.3%  
(43.2% syer)

Keluaran Petroleum

RM9.64 bil, ↓48.7%  
(8.3%)

Kimia & Bahan Kimia

RM5.83 bil, ↓9.1%  
(5.0%)

Minyak Sawit & Keluaran  
Pertanian Berasaskan

Minyak Sawit  
RM5.56 bil, ↓34.4%  
(4.8%)

Barangan Optik & Sainifik

RM4.88 bil, ↓4.2%  
(4.2%)

#### 5 BARANGAN UTAMA



60.9%  
daripada jumlah  
import

Barangan E&E

RM28.27 bil, ↓15.9%  
(28.4% syer)

Keluaran Petroleum

RM10.83 bil, ↓34.4%  
(10.9%)

Kimia & Bahan Kimia

RM8.64 bil, ↓12.8%  
(8.7%)

Jentera, Kelengkapan &  
Peralatan

RM7.78 bil, ↑4.5%  
(7.8%)

Barangan Perkilangan Logam

RM5.21 bil, ↓8.7%  
(5.2%)

\*% Perubahan pada Julai 2023 berbanding Julai 2022.

\*\* Syer daripada jumlah eksport/import.

Nota: Jumlah tidak semestinya terhasil disebabkan pembundaran.

Sumber: DOSM.

# Prestasi Perdagangan Malaysia Januari-Julai 2023\*

## Eksport Catat Pengurangan Bagi Tempoh 7 Bulan Pertama 2023

Pengurangan eksport diimbangi oleh peningkatan eksport barangan E&E dan keluaran petroleum.

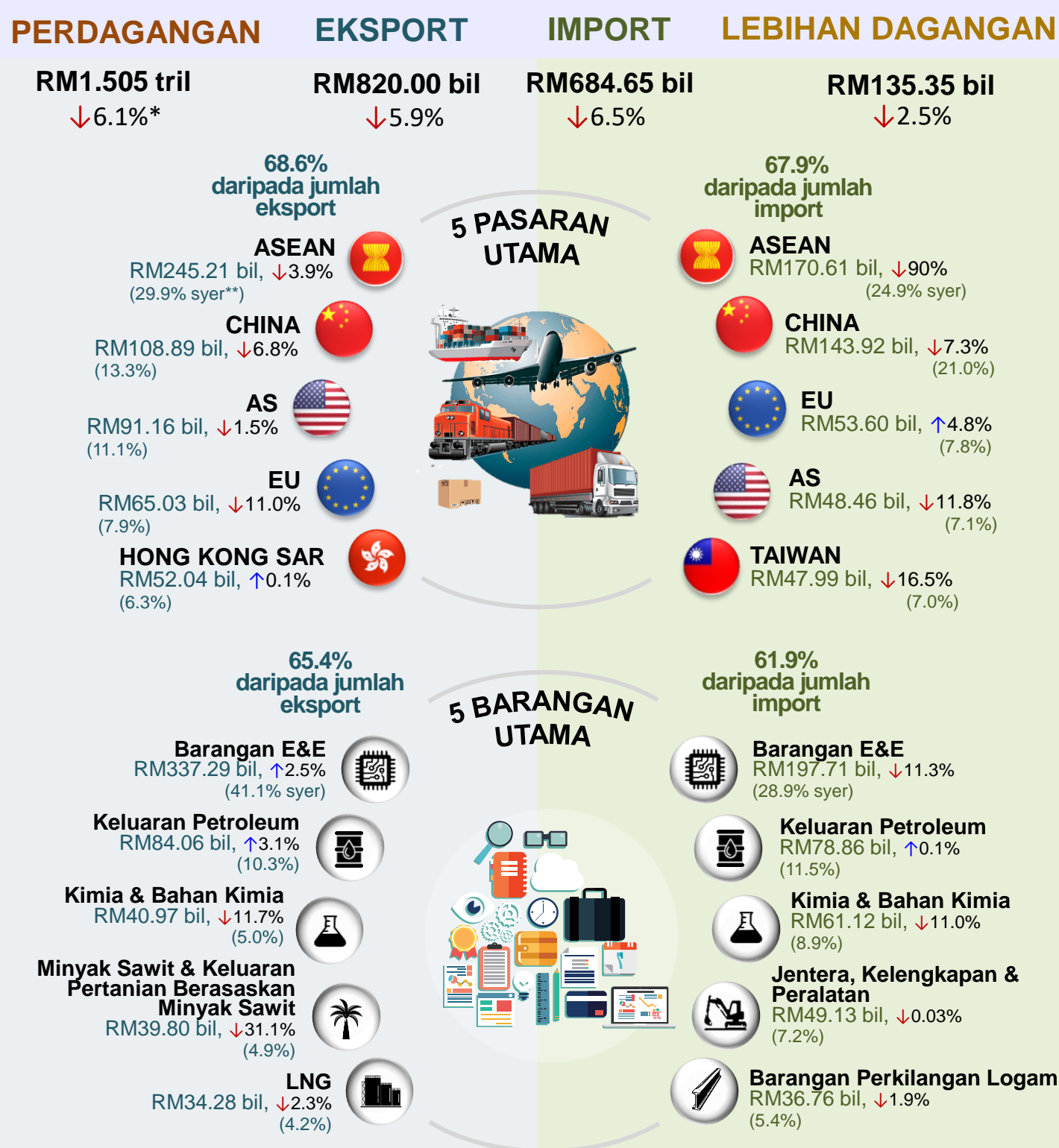

\*% Perubahan pada Januari-Julai 2023 berbanding Januari-Julai 2022.

\*\* Syer daripada jumlah eksport/import.

Nota: Jumlah tidak semestinya terhasil disebabkan pembundaran.

Sumber: DOSM.